# MANUAL
# PENGADAAN BARANG/JASA

**UC MAKASSAR**
**CIPUTRA SCHOOL OF BUSINESS**

**Pengesahan**

| Proses | Penanggungjawab | | Tanggal |
|---|---|---|---|
| | Nama | Jabatan | |
| 1. Perumusan | Tommy Makgret, S.T. | Purchasing Officer | 25-01-2024 |
| | Ary Widiarti | Vice Head, Finance and Accounting | 25-01-2024 |
| 2. Pemeriksaan | Melissa Christina | Vice Chairman for Operational Affairs | 28-01-2024 |
| 3. Persetujuan | Prof. Dr. Ch. Whidya Utami, M.M., CLC., CPM.(A), CRME. | Chairman of University Senate | 01-02-2024 |
| | Dr. Ir. Tony Antonio, M.Eng. | Chairman | 01-02-2024 |
| 4. Penetapan | Dr. Ir. Denny Bernardus, M.M. | Executive Board Secretary | 02-02-2024 |
| 5. Pengendalian | Melissa Christina, S.T., M.M. | Head, Quality Assurance | 05-02-2024 |

**This document is generated by system and validated using digital signatures**

Scan QR code or visit the link below to see document validation
https://employee.uc.ac.id/dms_util/document_validation_page/3cdb4e4a-ba8f-11ee-a414-000d3ac6bafe

*Reproducing or copying without permission from Ciputra School of Business Makassar is Prohibited.*
*Any printed or downloaded document is uncontrolled copy.*

# Daftar Isi

**Pengesahan** ..... 1
**1. Tujuan Manual** ..... 3
**2. Ruang Lingkup Manual** ..... 3
**2.1 Ruang lingkup manual penetapan standar** ..... 3
**2.2 Ruang lingkup manual pelaksanaan standar** ..... 3
**2.3 Ruang lingkup manual evaluasi pelaksanaan standar** ..... 3
**2.4 Ruang lingkup manual pengendalian pelaksanaan standar** ..... 3
**2.5 Ruang lingkup manual peningkatan standar** ..... 3
**3. Pihak yang Bertanggung Jawab Menerapkan Manual** ..... 3
**4. Daftar dan Definisi Istilah** ..... 3
**5. Rincian Manual** ..... 4
**5.1 Manual penetapan standard DMS** ..... 4
**5.2 Manual pelaksanaan standar DMS** ..... 5
**5.3 Manual evaluasi pelaksanaan standar DMS** ..... 16
**5.4 Manual pengendalian standar DMS** ..... 16
**5.5 Manual peningkatan standar DMS** ..... 16
**6. Dokumen Terkait** ..... 20

*Reproducing or copying without permission from Ciputra School of Business Makassar is Prohibited.*
*Any printed or downloaded document is uncontrolled copy.*

## 1. Tujuan Manual

**Manual Pengadaan Barang/Jasa dibuat untuk:**

- Untuk merancang, merumuskan dan menetapkan Standar Pengadaaan Barang/Jasa.
- Untuk melaksanakan/memenuhi Standar Pengadaaan Barang/Jasa.
- Untuk melakukan evaluasi pelaksanaan isi Standar Pengadaaan Barang/Jasa sehingga pelaksanaan isi Standar Pengadaaan Barang/Jasa dapat dikendalikan.
- Untuk mengendalikan pelaksanaan isi Standar Pengadaaan Barang/Jasa sehingga isi standar Pengadaaan Barang/Jasa dapat tercapai/terpenuhi.
- Untuk secara berkelanjutan meningkatkan Standar Pengadaaan Barang/Jasa setiap periode waktu tertentu.

## 2. Ruang Lingkup Manual

### 2.1 Ruang lingkup manual penetapan standar

Manual ini berlaku ketika Standar Pengadaaan Barang/Jasa mulai dirancang, dirumuskan dan ditetapkan.

### 2.2 Ruang lingkup manual pelaksanaan standar

Manual pelaksanaan Standar Pengadaaan Barang/Jasa berlaku bagi seluruh unit akademik dan unit pendukung di STIE Ciputra Makassar, terkait dengan teknis implementasi Standar Akreditasi sesuai dengan yang dijabarkan dalam Standar Pengadaaan Barang/Jasa

### 2.3 Ruang lingkup manual evaluasi pelaksanaan standar

Manual Evaluasi pelaksanaan Standar Pengadaan Barang/Jasa dijalankan melalui pelaksanaan audit internal pada semua unit akademik dan unit pendukung, sesuai dengan lingkup tugas yang telah ditetapkan oleh Ketua.

### 2.4 Ruang lingkup manual pengendalian pelaksanaan standar

Manual pengendalian Standar Pengadaaan Barang/Jasa berlaku pada saat pelaksanaan pengendalian hasil temuan audit, pada semua unit akademik dan pendukung di Sekolah Tinggi Ilmu Ekonomi sesuai dengan lingkup tugas yang telah ditetapkan oleh Ketua.

### 2.5 Ruang lingkup manual peningkatan standar

Manual peningkatan Standar Pengadaaan Barang/Jasa berlaku pada saat dilakukannya peningkatan terhadap standar yang telah dicapai atau dilampaui, sesuai dengan hasil evaluasi dan pengendalian pelaksanaan standar pada semua unit akademik dan unit pendukung di STIE Ciputra Makassar. Proses peningkatan ini senantiasa dikaji secara berkelanjutan melalui rapat tinjauan manajemen yang pelaksanaannya mengacu pada Manual Management Review.

## 3. Pihak yang Bertanggung Jawab Menerapkan Manual

1. Vice Chairman for Operational Affairs
2. Vice Head, Finance and Accounting
3. Purchasing
4. Academic Support masing-masing Program Studi, dan semua departemen Non Prodi

## 4. Daftar dan Definisi Istilah

*Reproducing or copying without permission from Ciputra School of Business Makassar is Prohibited.*
*Any printed or downloaded document is uncontrolled copy.*

4.1 Requisition Form (RF): formulir untuk internal perusahaan, yang berfungsi untuk mencatat permintaan pembelian barang kepada bagian pembelian.
4.2 User: PIC Prodi dan Departemen yang mengajukan pengeluaran dana
4.3 Capital Expenditure (CAPEX): barang bernilai ?1 juta dan memiliki nilai depresiasi dalam periode , merupakan barang aset perusahaan.
4.4 Barang Operasional Stock: barang yang memiliki ketersediaan secara kontinyu dan harus dipenuhi saat jumlah mencapai minimum stock.
4.5 Barang Operasional Non Stock: barang yang digunakan pada saat timbul kebutuhan, tanpa dibutuhkan adanya stok atau cadangan.
4.6 Purchase Order (PO): dokumen yang digunakan untuk order barang dan dikirimkan kepada vendor sebagai tanda jadi atas order yang dilakukan. Purchase Order berisi informasi spesifikasi dan harga yang telah disepakati dan disetujui oleh atasan.
4.7 Surat Perjanjian Kerjasama (SPK): dokumen perjanjian yang berisi ketentuan-ketentuan yang telah disepakati oleh kedua belah pihak untuk melakukan suatu pekerjaan.
4.8 Receiving Record (RR): dokumen penerimaan barang yang dibuat oleh Purchasing dilengkapi dokumen yang diperlukan diantaranya: invoice, kuitansi dan surat jalan dengan input informasi jumlah barang yang diterima dan ruangan tujuan barang dikirim kepada User
4.9 Variation Order (VO): dokumen untuk memberikan intruksi tambahan pekerjaan kepada Vendor yang mengacu pada SPK sebelumnnya.
4.10 Berita Acara Serah Terima (BAST): dokumen yang menunjukan bahwa pekerjaan dalam kontrak tersebut telah diselesaikan oleh Vendor dan telah diterima oleh user.
4.11 Vendor: supplier atau penyedia barang/jasa.
4.12 Surat Instruksi Pelaksanaan Pekerjaan (SIPP): dokumen yang diterbitkan kepada Vendor untuk memulai sesuatu pekerjaan yang mendesak dan ketika PO/SPK sedang dalam proses approval.
4.13 Perbandingan Harga: data numerik yang berisi informasi harga penawaran dari beberapa vendor yang menjadi acuan pemilihan vendor pemenang tender.
4.14 Invoice: dokumen yang digunakan sebagai pernyataan penagihan yang dikeluarkan oleh Vendor kepada pembeli. Invoice berisi perincian item yang dibeli, harga satuan dan total harga, serta tanggal pembeliannya.
4.15 Aanwijzing: Proses penjelasan ruang lingkup pekerjaan yang akan ditenderkan oleh pihak pemilik tender kepada peserta tender.
4.16 Negosiasi: proses tawar-menawar dengan jalan berunding guna mencapai kesepakatan bersama antara satu pihak (kelompok atau organisasi) dan pihak (kelompok atau organisasi) yang lain
4.17 Tagihan: surat hak menagih pembayaran kepada pihak lain.
4.18 Kasbon: utang usaha
4.19 Reimburse: penggantian sejumlah uang oleh perusahaan ke karyawan terhadap klaim pengeluaran yang dilakukan karyawan untuk kepentingan perusahaan.
4.20 Pertanggungjawaban Keuangan (PJK): laporan keuangan yang disusun sebagai bentuk pertanggungjawaban penggunaan uang untuk pengadaan barang jasa.
4.21 Inventory: persediaan yang tercatat
4.22 Kuitansi: surat bukti penerimaan uang.
4.23 Surat Jalan: dokumen yang berperan sebagai surat pengantar atas barang yang dipesan oleh pembeli yang telah tercantum di dalamnya (nama barang, kuantitas, jumlah barang, dan harga barang) yang ditujukan kepada pemesan barang atau pelanggan dengan kesepakatan bersama.
4.24 Tender: tawaran untuk mengajukan harga, memborong pekerjaan, atau menyediakan barang.

## 5. Rincian Manual

### 5.1 Manual penetapan standard DMS

Penetapan Standar Pengadaaan Barang/Jasa mengacu pada manual DMS (Document

*Reproducing or copying without permission from Ciputra School of Business Makassar is Prohibited.*
*Any printed or downloaded document is uncontrolled copy.*

Management System) yang dirumuskan oleh Kantor Penjaminan Mutu.

**5.2 Manual pelaksanaan standar DMS**

- Purchasing Officer melakukan pengkategorian vendor sebagai berikut:

1. Vendor penyedia jasa
   Syarat vendor penyedia jasa yaitu memiliki SDM yang kompeten dalam menyediakan jasa sehingga memberikan hasil sesuai spefisikasi yang diperlukan.
2. Vendor penyedia barang
   Syarat vendor penyedia barang yaitu mampu menyuplai barang sesuai spesifikasi yang dibutuhkan dengan harga yang sesuai.

- Purchasing melakukan pengadaan barang/jasa berdasarkan ketentuan sebagai berikut:

| **KETERANGAN** | **NOMINAL REQUISITION FORM** |
|---|---|
| | **≥ Rp. 1.000.000,-** |
| **Pelaku Pengadaan** | **Purchasing melakukan pengecekan apakah barang/jasa Repeat Order (RO) atau baru. Ketentuan repeat order:**<br>**· Spesifikasi barang dan harga yang sama (termasuk jika terdapat harga diskon)**<br>**· Batas repeat order adalah 6 bulan dari Purchase Order (PO) terakhir** |
| **Jumlah minimal vendor untuk tender** | **3 Vendor** |
| **Open tender/Aanwijzing** | **3 hari kerja** |
| **Konfirmasi spesifikasi barang/jasa, lama pengerjaan & nego harga** | **2 hari kerja** |
| **Perbandingan harga, PO/SPK** | **5 hari kerja** |
| **Khusus pembelian Barang Capex dan Buku Rp <1.000.000 tetap menggunakan PO dengan lampiran 1 vendor** | |

- Matriks Otorisasi Penandatanganan

**A. Requisition Form (RF)**

*Reproducing or copying without permission from Ciputra School of Business Makassar is Prohibited.*
*Any printed or downloaded document is uncontrolled copy.*

| Nominal RF | Persetujuan RF | | | |
|---|---|---|---|---|
| | HoD | Wak. Bdg Opr | Ketua | Sekr. DPH YCP |
| < Rp. 1.000.000,- | √ | | | |
| ≥ Rp. 1.000.000,- s.d. Rp. 10.000.000,- | √ | √ | | |
| ≥ Rp. 10.000.000,- s.d. Rp. 50.000.000,- | √ | √ | √ | |
| ≥ Rp. 50.000.000,- | √ | √ | √ | √ |

B. Surat Perintah Kerja (SPK) dan Purchase Order (PO)

| Nominal PO/SPK | Persetujuan PO/SPK | | | | | |
|---|---|---|---|---|---|---|
| | HoD | Wak. Bdg Opr | Ketua | Sekr. DPH YCP | Bend. DPH YCP | Ketua. DPH YCP |
| ≥ Rp. 1.000.000,- s.d. Rp. 10.000.000,- | √ | √ | | | | |
| ≥ Rp. 10.000.000,- s.d. Rp. 50.000.000,- | √ | √ | √ | | | |
| ≥ Rp. 50.000.000,- s.d. Rp. 500.000.000,- | √ | √ | √ | √ | | |
| ≥ Rp. 500.000.000,- s.d. Rp. 2.000.000.000,- | √ | √ | √ | √ | √ | |
| ≥ Rp. 2.000.000.000,- | √ | √ | √ | √ | √ | √ |

Note : Pengadaan Barang Capex dan Buku < 1jt tetap menggunakan PO

C. Berita Acara tunjuk langsung

| Nominal RF | Persetujuan RF | | | | | |
|---|---|---|---|---|---|---|
| | HoD | Wak. Bdg Opr | Ketua | Sekr. DPH YCP | Bend. DPH YCP | Ketua. DPH YCP |
| < Rp. 1.000.000,- | √ | √ | | | | |
| ≥ Rp. 1.000.000,- s.d. Rp. 10.000.000,- | √ | √ | √ | | | |
| ≥ Rp. 10.000.000,- s.d. Rp. 50.000.000,- | √ | √ | √ | √ | | |
| ≥ Rp. 50.000.000,- s.d. Rp. 500.000.000,- | √ | √ | √ | √ | √ | |
| ≥ Rp. 500.000.000,- | √ | √ | √ | √ | √ | √ |

- Purchasing Officer melakukan Vendor Performance Appraisal

1. Purchasing Officer melakukan penilaian vendor dengan mengisi form Vendor Performance Appraisal yang mengacu pada Tabel 1. Tabel Indikator Penilaian Supplier.
2. Purchasing Officer melakukan rekap evaluasi vendor dan segera menindaklanjuti apabila ada vendor yang perfoma-nya ≤ standar melalui meeting, zoom meeting atau google

*Reproducing or copying without permission from Ciputra School of Business Makassar is Prohibited.*
*Any printed or downloaded document is uncontrolled copy.*

meeting.

3. Purchasing Officer mengkomunikasikan laporan hasil penilaian supplier kepada vendor baik melalui email ataupun meeting evaluasi dengan vendor.

Tabel. 1 Tabel Indikator Penilaian Vendor Barang

| **No** | **Aspek kinerja** | **Indikator** | | **Standar** | **Penilaian** | | | | |
|---|---|---|---|---|---|---|---|---|---|
| | | | | | **Sangat kurang ≤ 50** | **Kurang 51 - 60** | **Cukup 61 - 70** | **Baik 71 - 80** | **Sangat Baik 81 - 100** |
| 1. | Tangibel (bukti nyata) 20% | Bukti nyata yang diberikan penyedia barang ke konsumen | Packaging dan Barang dalam Keadaan Kondisi Baik | 1. Kondisi Packaging Tidak Rusak/Peyok/Sobek<br>2. Segel Utuh<br>3. Tambahan (Bubble Wrap, Packaging Kayu Dsb) | · Tanpa Packaging<br>· Tanpa Segel<br>· Tanpa Tambahan | · Packaging Rusak/Peyok/Sobek<br>· Tanpa Segel<br>· Tanpa Tambahan | · Tanpa Segel<br>· Tanpa Tambahan | · Tanpa Tambahan Packaging | · Dengan Packaging Utuh<br>· Dengan segel<br>· Dengan tambahan Packaging |
| | | | Fungsi Barang | 1. Berfungsi dengan Normal (Menyala)<br>2. Difungsikan Sesuai Kegunaan<br>3. Multifungsi | · Tidak Berfungsi | · Tidak Berfungsi | · Menyala<br>· Fungsi Tidak Sesuai Kegunaan | · Menyala<br>· Fungsi Sesuai Kegunaan | · Menyala<br>· Fungsi Sesuai Kegunaan<br>· Multifungsi (Digunakan Kebutuhan Lain yang menunjang) |

*Reproducing or copying without permission from Ciputra School of Business Makassar is Prohibited.*
*Any printed or downloaded document is uncontrolled copy.*

| | | | | | | | | | |
|---|---|---|---|---|---|---|---|---|---|
| 2. | Responsiveness (ketanggapan) 25% | Kemampuan vendor memberikan pelayanan | Kecepatan respon | 1. Respon > 1 Hari<br>2. Respon > 12 Jam<br>3. Respon > 6 Jam<br>4. Respon < 1 Jam<br>5. Respon < 5 Menit | Respon > 1 Hari | Respon > 12 Jam | Respon > 6 Jam | Respon < 1 Jam | Respon < 5 Menit |
| | | | Kelengkapan Informasi | 1. Informasi Spesifikasi<br>2. Informasi Kegunaan<br>3. Informasi Prosedur<br>4. Informasi Teknis | Tidak Ada Informasi | · Informasi Spesifikasi<br>· Tanpa Informasi Kegunaan<br>· Tanpa Informasi Prosedur<br>· Tanpa Informasi Teknis | · Informasi Spesifikasi<br>· Informasi Kegunaan<br>· Tanpa Informasi Prosedur<br>· Tanpa Informasi Teknis | · Informasi Spesifikasi<br>· Informasi Kegunaan<br>· Informasi Prosedur<br>· Tanpa Informasi Teknis | · Informasi Spesifikasi<br>· Informasi Kegunaan<br>· Informasi Prosedur<br>· Informasi Teknis |
| | | | Daya Tangkap Vendor Menerima Informasi | 1. Respon Kebutuhan<br>2. Respon Ketersediaan<br>3. Respon Distribusi<br>4. Respon Komplementer | Tidak Ada Respon | · Respon Kebutuhan<br>· Tanpa Respon Ketersediaan<br>· Tanpa Respon Distribusi<br>· Tanpa Respon Komplementer | · Respon Kebutuhan<br>· Respon Ketersediaan<br>· Tanpa Respon Distribusi<br>· Tanpa Respon Komplementer | · Respon Kebutuhan<br>· Respon Ketersediaan Respon Distribusi<br>· Tanpa Respon Komplementer | · Respon Kebutuhan<br>· Respon Ketersediaan Respon Distribusi<br>· Respon Komplementer |

*Reproducing or copying without permission from Ciputra School of Business Makassar is Prohibited.*
*Any printed or downloaded document is uncontrolled copy.*

| | | | | | | | | | |
|---|---|---|---|---|---|---|---|---|---|
| 3. | ***Assurance*** (jaminan) 15% | Jaminan pengetahuan vendor untuk membangun kepercayaan & keyakinan pada konsumen | Garansi Barang | 1. Garansi Sparepeart<br>2. Garansi Jasa<br>3. Prosedur Klaim<br>4. Garansi<br>5. Ambil-Antar Barang Servis | Tidak Ada Garansi | · Garansi Sparepeart<br>· Tanpa Garansi Jasa<br>· Tanpa Prosedur Klaim Garansi Tanpa Ambil-Antar Barang Servis | · Garansi Sparepeart<br>· Garansi Jasa<br>· Tanpa Prosedur Klaim Garansi<br>· Tanpa Ambil-Antar Barang Servis | · Garansi Sparepeart<br>· Garansi Jasa<br>· Prosedur Klaim Garansi<br>· Tanpa Ambil-Antar Barang Servis | · Garansi Sparepeart<br>· Garansi Jasa<br>· Prosedur Klaim Garansi<br>· Ambil-Antar Barang Servis |
| | | | After Sales Vendor | 1. Pemantauan Kondisi Produk oleh Vendor<br>2. Setelah Diterima<br>3. Pemantauan Kinerja Barang<br>4. Setelah<br>5. Dioperasikan<br>6. Panduan Penggunaan oleh Vendor<br>7. Emergency Call | Tidak Ada Garansi | · Pemantauan Kondisi Produk oleh Vendor Setelah Diterima<br>· Tanpa Pemantauan Kinerja Barang Setelah Dioperasikan<br>· Tanpa Panduan penggunaan oleh Vendor<br>· Tanpa Emergency Call | · Pemantauan Kondisi Produk oleh Vendor Setelah Diterima<br>· Pemantauan Kinerja Barang Setelah Dioperasikan<br>· Tanpa Panduan Penggunaan oleh Vendor<br>· Tanpa Emergency Call | · Pemantauan Kondisi Produk oleh Vendor Setelah Diterima<br>· Pemantauan Kinerja Barang Setelah Dioperasikan<br>· Panduan Penggunaan oleh Vendor<br>· Tanpa Emergency Call | · Pemantauan Kondisi Produk oleh Vendor Setelah Diterima<br>· Pemantauan Kinerja Barang Setelah Dioperasikan<br>· Panduan Penggunaan oleh Vendor<br>· Emergency Call |

*Reproducing or copying without permission from Ciputra School of Business Makassar is Prohibited.*
*Any printed or downloaded document is uncontrolled copy.*

| | | | | | | | | | |
|---|---|---|---|---|---|---|---|---|---|
| 4. | ***Reliability*** (keandalan) 30% | Jaminan Kemampuan vendor untuk menyediakan barang | Ketepatan waktu pengiriman | 1. Pengiriman > 1 Bulan Dari Tanggal Kirim<br>2. Pengiriman > 2<br>3. Minggu<br>4. Pengiriman > 1<br>5. Minggu<br>6. Pengiriman < 1<br>7. Minggu<br>8. Pengiriman Hari "H" | Pengirima > 1 Bulan Dari Tanggal Kirim | · Pengiriman > 2 Minggu Dari Tanggal Kirim | · > 1 Minggu Dari Tanggal Kirim | · < 1 Minggu Dari Tanggal Kirim | · Hari "H" Dari Tanggal Kirim |
| | | | Harga terbaik | 1. Pricelist<br>2. Negosiasi<br>3. Diskon | · Harga Melebihi Pricelist<br>· Tidak Dapat Dinego<br>· Tidak Ada Diskon | · Harga Sesuai Pricelist<br>· Tidak Dapat Dinego<br>· Tidak Ada Diskon | · Harga Sesuai Pricelist<br>· Dapat Dinego<br>· Tidak Ada Diskon | · Harga Sesuai Pricelist<br>· Dapat Dinego<br>· Ada Diskon | · Harga Di bawah Pricelist<br>· Dapat Dinego<br>· Ada Diskon |
| | | | Kualitas barang | 1. Original<br>2. Parts Lengkap<br>3. Body dan Accesories Utuh | · Barang Palsu<br>· Parts Tidak Lengkap<br>· Body Dan Accesories Tidak Utuh | · Barang Palsu<br>· Parts Lengkap<br>· Body dan Accessories Utuh | · Original<br>· Parts Tidak Lengkap<br>· Body dan Accessories Lecet | · Original<br>· Parts Lengkap<br>· Body dan Accessories Lecet | · Original<br>· Parts Lengkap<br>· Body dan Accessories Utuh |

*Reproducing or copying without permission from Ciputra School of Business Makassar is Prohibited.*
*Any printed or downloaded document is uncontrolled copy.*

| | | | | | | | | | |
|---|---|---|---|---|---|---|---|---|---|
| 5. | ***Empha ty*** (empa ti) 10% | Kemam puan vendor untuk membe rikan perhati an kepada kebutu han konsum en | Sarana yang memu dahka n komun ikasi | 1. Temu Langsung<br>2. Email<br>3. Telepon<br>4. Komunika si Digital (Whatapp , Messenge r) | Tidak Ada Sarana Sama Sekali | · Temu Langsung<br>· Tanpa Email<br>· Tanpa Telepon<br>· Tanpa Komunika si Digital (Whatapp , Messenge r) | · Temu Langsung<br>· Email<br>· Tanpa Telepon<br>· Tanpa Komunik asi Digital (Whatap p, Messeng er) | · Temu Langsun g<br>· Email<br>· Telepon<br>· Tanpa Komuni kasi Digital (Whata pp, Messen ger) | · Temu Langsung<br>· Email<br>· Telepon<br>· Komunikasi Digital (Whatapp, Messenger) |
| | | | Sikap dalam Pelaya nan | 1. Sapaan<br>2. Berbahas a Indonesia<br>3. Pengunaa n Kosakata yang Sesuai<br>4. Keramaha n dan Kesopana n | · Sikap Tidak Sesuai<br>· Sapaan<br>· Berbah asa Indone sia<br>· Pengu naan Kosaka ta yang Sesuai<br>· Keram ahan dan Kesopa nan | · Tanpa Sapaan<br>· Tanpa Berbahas a Indonesia<br>· Tanpa Pengunaa n Kosakata yang Sesuai<br>· Keramaha n dan Kesopana n | · Sapaan<br>· Tanpa Berbahas a Indonesi a<br>· Tanpa Pengunaa n Kosakata yang Sesuai<br>· Keramah an dan Kesopan an | · Sapaan<br>· Tanpa Berbaha sa Indones ia<br>· Pengun aan Kosakat a yang Sesuai<br>· Kerama han dan Kesopa nan | · Sapaan<br>· Berbahasa Indonesia<br>· Pengunaan Kosakata yang Sesuai<br>· Keramahan dan Kesopanan |

*Reproducing or copying without permission from Ciputra School of Business Makassar is Prohibited.*
*Any printed or downloaded document is uncontrolled copy.*

Tabel 2. Tabel Indikator Penilaian Vendor Jasa

| No. | Kinerja | Indikator | Standar | Penilaian | | | | |
|---|---|---|---|---|---|---|---|---|
| | | | | Sangat Kurang | Kurang | Cukup | Baik | Sangat Baik |
| | | | | 1 | 2 | 3 | 4 | 5 |
| 1. | ***Tangibel*** (bukti nyata) 20% | Bukti nyata dari kepedulian & perhatian yang diberikan penyedia jasa ke konsumen | Kerapian penampilan Vendor:<br>· Berseragam/memakai pakaian yang pantas<br>· Tidak bau badan<br>· Rambut rapi<br>· Badan bersih<br>· Bersepatu yang layak | Hanya memenuhi 1 kriteria | Hanya memenuhi 2 kriteria | Memenuhi 3 kriteria | Memenuhi 4 kriteria | Memenuhi semua kriteria |
| | | | Jumlah / ketersediaan SDM yang sesuai dengan lingkup Pekerjaan<br>· Jumlah SDM sesuai dengan kebutuhan<br>· SDM yang tersedia sesuai dengan lingkup pekerjaan | Jumlah dan kemampuan SDM tidak memenuhi lingkup pekerjaan yang ada | Jumlah dan kemampuan SDM kurang untuk lingkup pekerjaan yang ada | Jumlah dan kemampuan SDM cukupuntuk lingkup pekerjaan yang ada | Jumlah dan kemampuan SDM sudah sesuai dengan lingkup pekerjaan yang ada | Jumlah dan kemampuan SDM melebihi lingkup pekerjaan yang ada |
| | | | Ketersediaan peralatan kerja<br>* Tersedianya peralatan kerja yang sesuai spesifikasi<br>* Kondisi peralatan kerja masih dalam keadaan baik | Peralatan kerja tidak tersedia | Peralatan kerja tersedia dalam jumlah yang kurang dan kondisinya juga kurang bagus | Peralatan kerja tersedia dalam jumlah yang sesuai dan kondisinya cukup bagus | Peralatan kerja tersedia dalam jumlah yang sesuai dengan pekerjaan dan kondisinya masih bagus | Peralatan kerja tersedia dalam jumlah yang sesuai dengan pekerjaan dan kondisinya masih baru & bagus |
| | | | Ketersediaan Material Kerja / Spare part yang sesuai spesifikasi<br>· Tersedianya semua material kerja secara lengkap<br>· Material kerja sesuai dengan spesifikasi | Material kerja tidak tersedia dan atau tidak sesuai dengan spesifikasi | Material kerja tidak tersedia secara lengkap dan kurang sesuai dengan spesifikasi | Material kerja tersedia secara lengkap namun kurang sesuai dengan spesifikasi | Material kerja tersedia secara lengkap dan sesuai dengan spesifikasi | Material kerja tersedia secara lengkap dan lebih baik dibanding spesifikasi |

*Reproducing or copying without permission from Ciputra School of Business Makassar is Prohibited.*
*Any printed or downloaded document is uncontrolled copy.*

| | | | | | | | | |
|---|---|---|---|---|---|---|---|---|
| 2. | ***Responsiveness*** (ketanggapan) 25% | Kemampuan penyedia jasa melaksanakan pelayanan dengan cepat dan tanggap | Kehadiran vendor di lapangan<br>· Kehadiran rutin vendor di lapangan (minimal sesuai dengan jam kerja)<br>· Mandor/ pelaksana lapangan setiap hari hadir ke lapangan | Vendor kerja tidak setiap hari, serta pelaksana/mandor jarang datang | Vendor kerja setiap hari pada jam operasional dalam jangka waktu kontrak, namun pelaksana/mandor jarang datang | Vendor kerja setiap hari pada jam operasional dalam jangka waktu kontrak, namun pelaksana/mandor tidak datang setiap hari | Vendor kerja setiap hari pada jam operasional dalam jangka waktu kontrak, serta pelaksana/mandor datang setiap hari | Vendor kerja setiap hari melebihi jam operasional dalam jangka waktu kontrak, serta pelaksana/mandor datang setiap hari dan dalam waktu yang lama |
| | | | Komunikatif & Responsif<br>· Vendor mudah untuk dihubungi setiap saat<br>· Vendor menghubungi<br>· balik jika saat dihubungi user tidak menjawab<br>· Vendor sering mengganti nomer dan lupa menginfokan ke user<br>· Alat komunikasi vendor sering mati/ tidak aktif<br>· Pelaksana vendor segera hadir ke lapangan jika diperlukan/ dipanggil oleh user | Hanya memenuhi 1 kriteria | Hanya memenuhi 2 kriteria | Memenuhi 3 kriteria | Memenuhi 4 kriteria | Memenuhi semua kriteria |
| | | | Kemampuan Kerjasama dengan user | Vendor tidak dapat bekerja sama dengan user | Vendor tidak baik dalam bekerja sama dengan user | Vendor cukup baik dalam bekerja sama dengan user | Vendor cukup bisa bekerja sama dengan baik dengan user | Vendor sangat aktif saat bekerja sama dengan user |

*Reproducing or copying without permission from Ciputra School of Business Makassar is Prohibited.*
*Any printed or downloaded document is uncontrolled copy.*

| | | | | | | | | |
|---|---|---|---|---|---|---|---|---|
| 3. | ***Assurance*** (jaminan) 15% | Jaminan pengetahuan dan perilaku penyedia jasa untuk membangun kepercayaan & keyakinan pada konsumen | Garansi kerja dapat di pertanggungjawabkan | Vendor tidak bersedia memenuhi pekerjaan perbaikan selama dalam masa garansi | Vendor bersedia memenuhi pekerjaan perbaikan selama dalam masa garansi (jangka waktu pelaksanaan perbaikan lebih dari 14 hari sejak tanggal klaim) | Vendor bersedia memenuhi pekerjaan perbaikan selama dalam masa garansi (jangka waktu pelaksanaan perbaikan lebih dari 8-14 hari sejak tanggal klaim) | Vendor bersedia memenuhi pekerjaan perbaikan selama dalam masa garansi (jangka waktu pelaksanaan perbaikan lebih dari 3-7 hari sejak tanggal klaim) | Vendor bersedia memenuhi pekerjaan perbaikan selama dalam masa garansi dengan segera (dalam waktu 1-2 hari sejak tanggal klaim) |
| | | | Memastikan sistem K3 diimplementasi<br>· Pekerja bekerja dengan menggunakan alat-alat listrik<br>· Pekerja bekerja memakai sepatu safety<br>· Pekerja bekerja di tempat yang gelap dan sulit dijangkau tangan<br>· Pekerja bekerja dengan menggunakan tangga* Pekerja bekerja di tempat yang tinggi memakai body Hardness<br>· Pekerja menyediakan APAR bila ada pekerjaan mengelas<br>· Pekerja mendapatkan perlindungan tenaga kerja | Vendor mengimplemen tasikan 3 sistem atau kurang dari beberapa sistem K3 yang disyaratkan oleh STIE Ciputra Makassar | Vendor mengimplemen tasikan 4 sistem dari beberapa sistem K3 yang disyaratkan oleh STIE Ciputra Makassar | Vendor mengimplemen tasikan 5 sistem dari beberapa sistem K3 yang disyaratkan oleh STIE Ciputra Makassar | Vendor mengimplemen tasikan 6 sistem dari beberapa sistem K3 yang disyaratkan oleh STIE Ciputra Makassar | Vendor mengimplementasika n 7 sistem dari beberapa sistem K3 yang disyaratkan oleh STIE Ciputra Makassar |

*Reproducing or copying without permission from Ciputra School of Business Makassar is Prohibited.*
*Any printed or downloaded document is uncontrolled copy.*

| | | | | | | | | |
|---|---|---|---|---|---|---|---|---|
| `4. | ***Reliability*** (keandalan) 30% | Kemampuan penyedia jasa untuk melaksanakan jasa sesuai dengan secara tepat waktu | Tahapan kerja sesuai dengan ketentuan yang berlaku | Vendor menyelesaian kurang dari 40% tahapan pekerjaan sesuai yang tercantum dalam kontrak | Vendor menyelesaian 41% - 60% tahapan pekerjaan sesuai yang tercantum dalam kontrak | Vendor menyelesaian 61% - 80% tahapan pekerjaan sesuai yang tercantum dalam kontrak | Vendor menyelesaian 80% - 99% tahapan pekerjaan sesuai yang tercantum dalam kontrak | Vendor menyelesaian 100% tahapan pekerjaan sesuai yang tercantum dalam kontrak |
| | | | Kelengkapan laporan hasil kerja:<br>* Dokumen BAST<br>* Dokumen Progress Pekerjaan<br>* Form Ceklist Pekerjaan<br>* Foto proyek before dan after<br>* Penyerahan dokumen maksimal 3 hari kerja | Hanya memenuhi 1 kriteria | Hanya memenuhi 2 kriteria | Memenuhi 3 kriteria | Memenuhi 4 kriteria | Memenuhi semua kriteria |
| | | | Ketepatan waktu penyelesaian kerja | Pekerjaan selesai terlambat 8-10 hari dari waktu yang sudah ditentukan | Pekerjaan selesai terlambat 4-7 hari dari waktu yang sudah ditentukan | Pekerjaan selesai terlambat 1-3 hari dari waktu yang sudah ditentukan | Pekerjaan tepat waktu selesai | Pekerjaan selesai sebelum waktu yang sudah ditentukan |
| | | | Kedisiplinan kerja vendor | Vendor tidak mentaati lebih dari 75% dari ketentuan yang telah ditetapkan oleh STIE Ciputra Makassar dan tercantum dalam Surat Izin Proyek (SIP) | Vendor tidak mentaati 51% - 75% dari ketentuan yang telah ditetapkan oleh UC Makassar dan tercantum dalam Surat Izin Proyek (SIP) | Vendor tidak mentaati 26% - 50% dari ketentuan yang telah ditetapkan oleh STIE Ciputra Makassar dan tercantum dalam Surat Izin Proyek (SIP) | Vendor tidak mentaati 1% - 25% dari ketentuan yang telah ditetapkan oleh STIE Ciputra Makassar dan tercantum dalam Surat Izin Proyek (SIP) | Vendor mentaati seluruh ketentuan yang telah ditetapkan oleh STIE Ciputra Makassar dan tercantum dalam Surat Izin Proyek (SIP) |
| | | | Kualitas dan kuantitas hasil kerja memuaskan | Kualitas hasil kerja kurang sesuai dengan standar STIE Ciputra Makassar; Terdapat setidaknya lebih dari 10 item checklist pekerjaan; dan kuantitasnya juga sesuai dengan yang sudah ditentukan | Kualitas hasil kerja cukup sesuai dengan standar STIE Ciputra Makassar; Terdapat setidaknya 6-10 item checklist pekerjaan; dan kuantitasnya juga sesuai dengan yang sudah ditentukan | Kualitas hasil kerja cukup sesuai dengan standar STIE Ciputra Makassar; Terdapat setidaknya 3-5 item checklist pekerjaan; dan kuantitasnya juga sesuai dengan yang sudah ditentukan | Kualitas hasil kerja sesuai dengan standar STIE Ciputra Makassar; Terdapat setidaknya 1-2 item checklist pekerjaan; dan kuantitasnya juga sesuai dengan yang sudah ditentukan | Kualitas hasil kerja sesuai dengan standar STIE Ciputra Makassar; Tidak ada checklist pekerjaan ; dan Kuantitasnya juga sesuai dengan yang sudah ditentukan dalam kontak |
| | | | Ketepatan waktu laporan hasil kerja | Vendor menyerahkan laporan hasil kerja (tagihan dan BAST yang lengkap) lebih dari 30 hari setelah pekerjaan selesai 100% | Vendor menyerahkan laporan hasil kerja (tagihan dan BAST yang lengkap) 15-30 hari setelah pekerjaan selesai 100% | Vendor menyerahkan laporan hasil kerja (tagihan dan BAST yang lengkap) 8-14 hari setelah pekerjaan selesai 100% | Vendor menyerahkan laporan hasil kerja (tagihan dan BAST yang lengkap) 4-7 hari setelah pekerjaan selesai 100% | Vendor menyerahkan laporan hasil kerja (tagihan dan BAST yang lengkap) 1-3 hari setelah pekerjaan selesai 100% |

*Reproducing or copying without permission from Ciputra School of Business Makassar is Prohibited.*
*Any printed or downloaded document is uncontrolled copy.*

| | | | | | | | | |
|---|---|---|---|---|---|---|---|---|
| 5. | ***Emphaty*** (empati) 10% | Kemampuan penyedia jasa yg dilakukan langsung untuk memberikan perhatian kepada kebutuhan konsumen | Inovatif & Inisiatif | Pada saat tender dan pelaksanaan, vendor tidak pernah memberikan saran dan masukan, serta kurang inovatif dan inisiatif terhadap pekerjaan yang dilakukan | Pada saat tender dan pelaksanaan, vendor jarang memberikan saran dan masukan, serta kurang inovatif dan inisiatif terhadap pekerjaan yang dilakukan | Pada saat tender dan pelaksanaan, vendor beberapa kali memberikan saran dan masukan, serta kurang inovatif dan inisiatif terhadap pekerjaan yang dilakukan | Pada saat tender dan pelaksanaan, vendor beberapa kali memberikan saran dan masukan, serta inovatif dan inisiatif terhadap pekerjaan yang dilakukan | Pada saat tender dan pelaksanaan, vendor selalu memberikan saran dan masukan, serta inovatif dan inisiatif terhadap pekerjaan yang dilakukan |
| | | | Ramah waktu pelayanan | Pada saat pelaksanaan pekerjaan, vendor bersikap tidak ramah dan sopan pada user dan penghuni ruangan | Pada saat pelaksanaan pekerjaan, vendor bersikap kurang ramah dan sopan pada user dan penghuni ruangan | Pada saat pelaksanaan pekerjaan, vendor bersikap cukup ramah dan sopan pada user dan penghuni ruangan | Pada saat pelaksanaan pekerjaan, vendor bersikap ramah dan sopan pada user dan penghuni ruangan | Pada saat pelaksanaan pekerjaan, vendor bersikap sangat ramah dan sopan pada user dan penghuni ruangan |

## 5.3 Manual evaluasi pelaksanaan standar DMS

Evaluasi pelaksanaan Standar Pengadaaan Barang/Jasa dilakukan melalui mekanisme audit internal yang mengacu pada Manual Quality Audit yang dirumuskan oleh Kantor Penjamin Mutu.

## 5.4 Manual pengendalian standar DMS

Standar Pengadaaan Barang/Jasa dikendalikan melalui mekanisme tindakan koreksi dan pencegahan yang mengacu pada Manual Corrective and Preventive Action sebagaimana dirumuskan oleh Kantor Penjaminan Mutu.

## 5.5 Manual peningkatan standar DMS

Standar Pengadaaan Barang/Jasa senantiasa dikaji berkelanjutan melalui rapat tinjauan manajemen yang pelaksanaannya mengacu pada Manual Management Review.

*Reproducing or copying without permission from Ciputra School of Business Makassar is Prohibited.*
*Any printed or downloaded document is uncontrolled copy.*

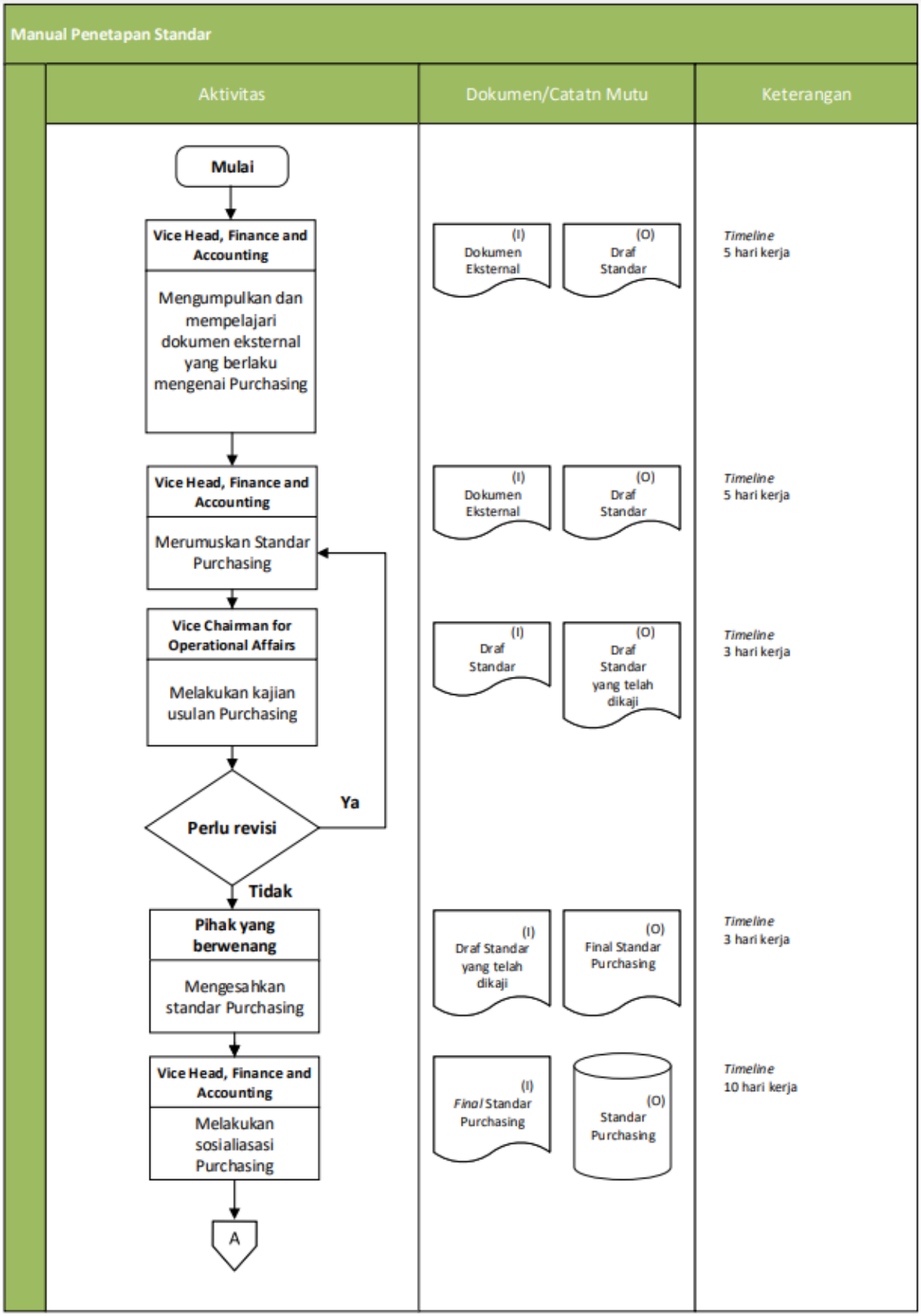


*Reproducing or copying without permission from Ciputra School of Business Makassar is Prohibited.*
*Any printed or downloaded document is uncontrolled copy.*

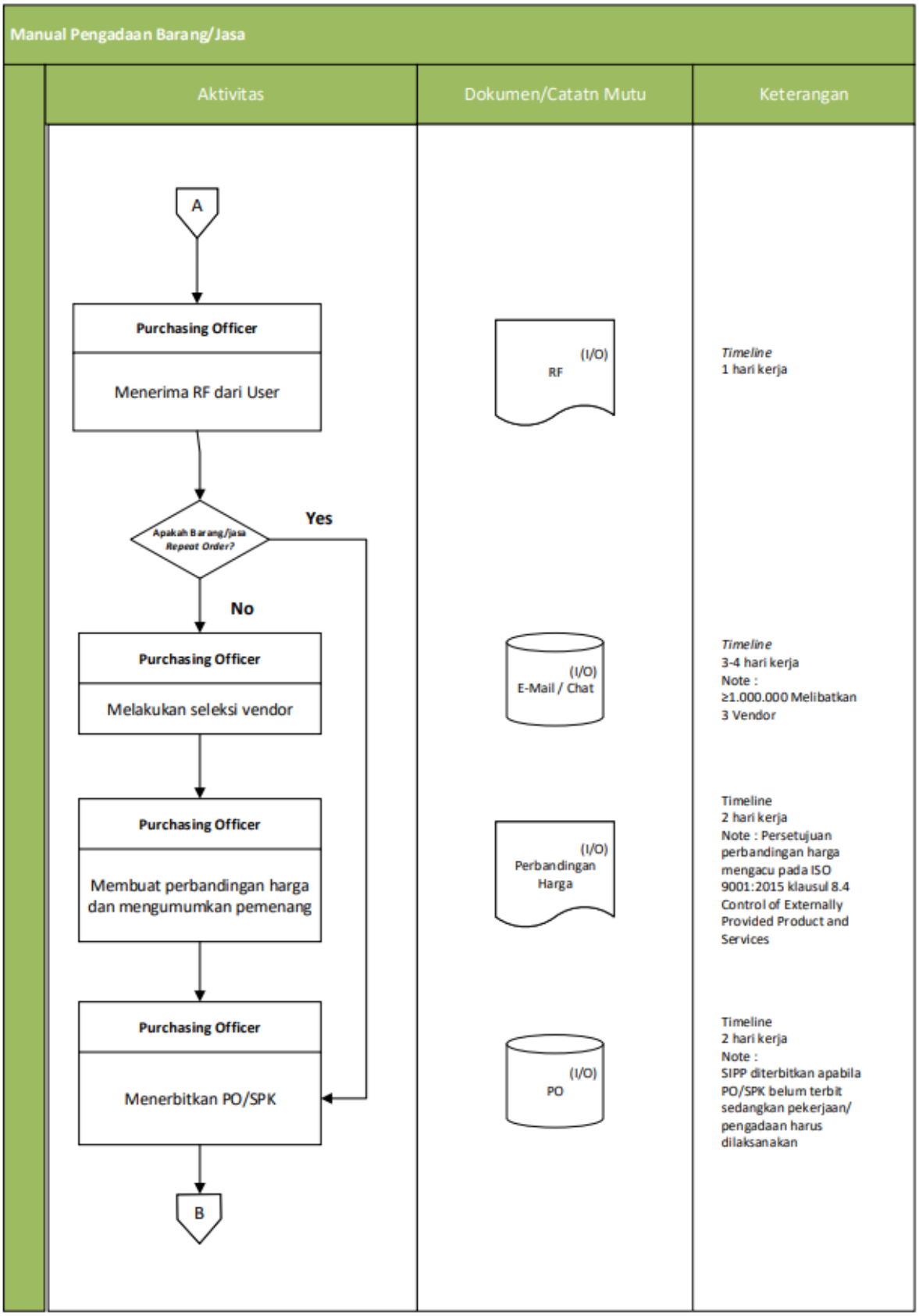


*Reproducing or copying without permission from Ciputra School of Business Makassar is Prohibited.*
*Any printed or downloaded document is uncontrolled copy.*

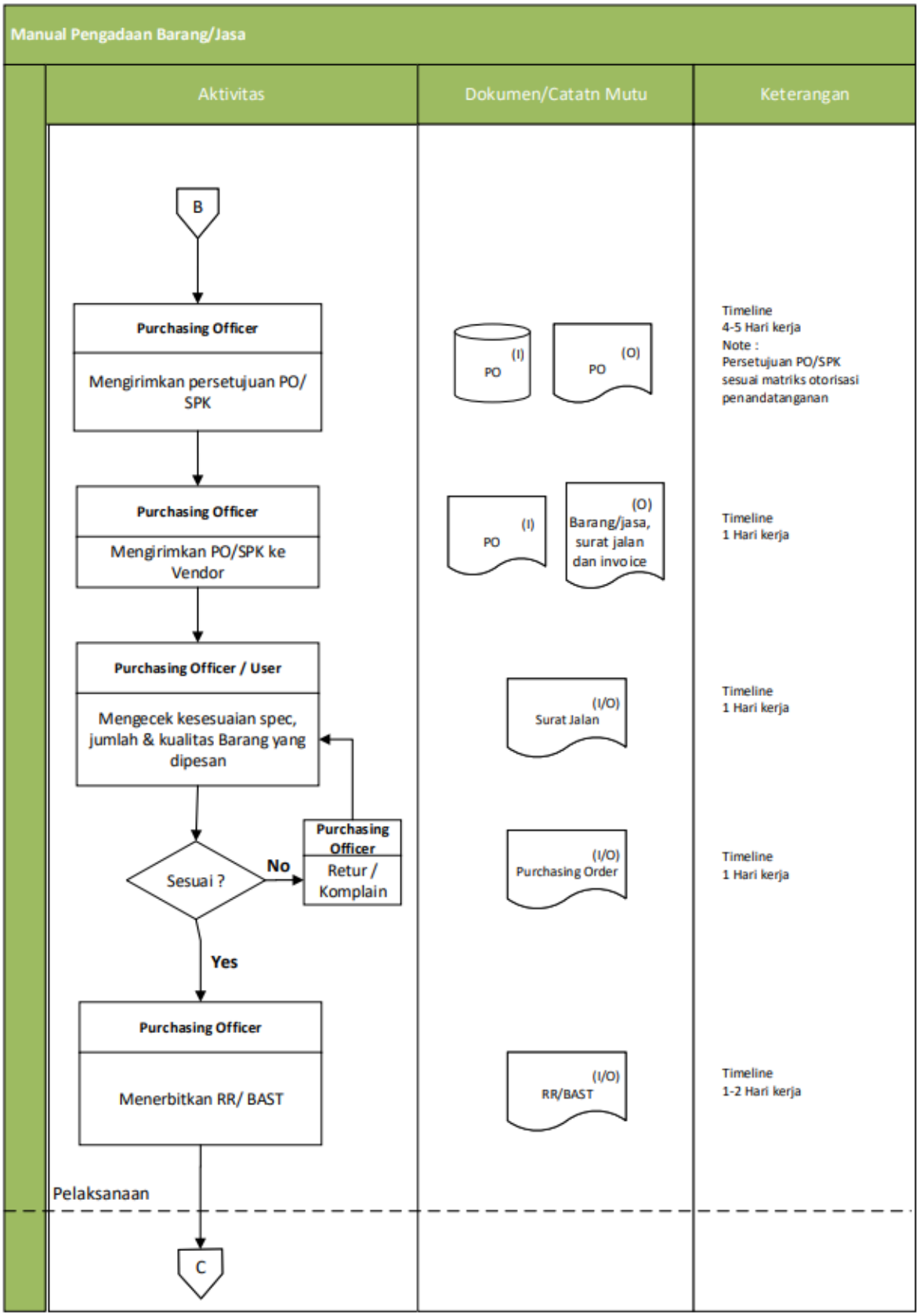


*Reproducing or copying without permission from Ciputra School of Business Makassar is Prohibited.*
*Any printed or downloaded document is uncontrolled copy.*

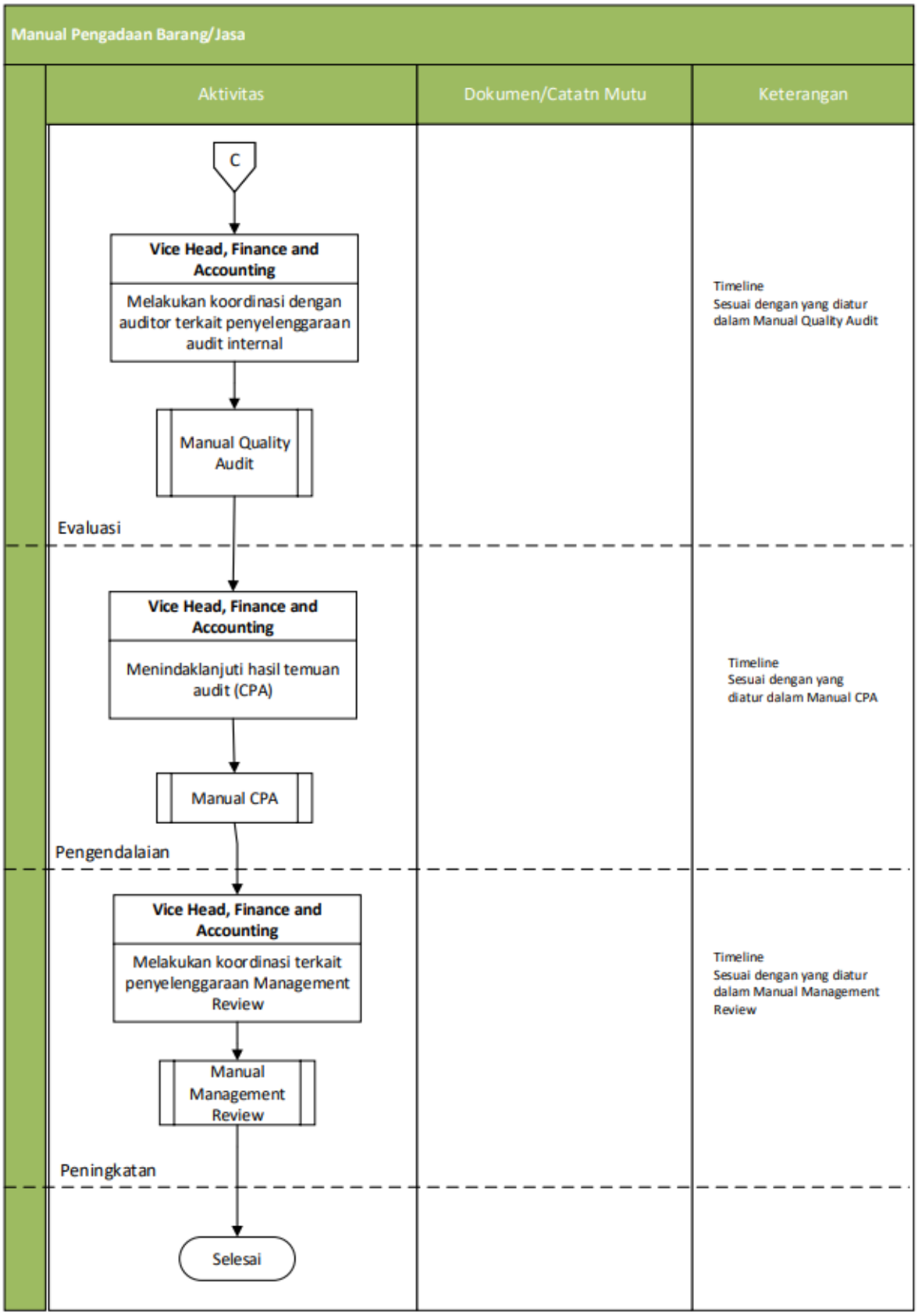


## 6. Dokumen Terkait

6.1 Statuta UC Makassar

6.2 001/YCP/Per/VIII/2021 Statuta Sekolah Tinggi Ilmu Ekonomi Ciputra (CSB) Makassar

6.3 028/UCM-CHR/Kep/IX/2021 Surat Keputusan tentang Penetapan Dokumen Rencana Strategis (Renstra) Departemen Finance and Accounting (FA) STIE Ciputra Makassar Periode 2021-2024 rev.00

*Reproducing or copying without permission from Ciputra School of Business Makassar is Prohibited.*
*Any printed or downloaded document is uncontrolled copy.*

6.4 Long Term Development (RPJP) UC Makassar
6.5 012C/CSB-CHR/Kep/VII/2021 Surat Keputusan tentang Penetapan Dokumen Rencana Strategis (Renstra) STIE Ciputra Makassar Periode 2021-2024 rev.00
6.6 Rencana Strategis (Renstra) UC Makassar
6.7 012A/CSB-CHR/Kep/VII/2021 Surat Keputusan tentang Long Term Development Plan STIE Ciputra Makassar Periode 2021-2040 rev. 00
6.8 015/UCM-CHR/Kep/IX/2021 Surat Keputusan tentang Long Term Development Plan Departemen Finance and Accounting (FA) STIE Ciputra Makassar Periode 2021-2040 rev. 00

*Reproducing or copying without permission from Ciputra School of Business Makassar is Prohibited.*
*Any printed or downloaded document is uncontrolled copy.*